尺寸：50*100mm

MOES
HOME, SMART MOES HOME

works with Tuya

Instruction Manual
Smart Light Bulb

Wi-Fi

matter | WORKS WITH Google Assistant | WORKS WITH Amazon Alexa

MWB-TDA9-RCW-E27-MS-EM10

Mehr Inhalte
Scannen Sie den QR-Code, um das elektr-
onische Handbuch in der entsprechenden Sprache für mehr Inhalte.

Más contenido
Escanee el código QR para obtener el manual electrónico en el idioma correspondiente para más contenido.

Plus de contenu
Scannez le code QR pour obtenir le manuel électronique dans la langue correspondante pour plus de contenu.

Altri contenuti
Scansionare il codice QR per ottenere il manuale elettronico nella lingua corrispondente per Più contenuti.

Mais conteúdo
Digitalizar o código QR para obter o manual eletrônico no idioma correspondente para mais conteúdo.

Больше контента
Сканируйте QR-код, чтобы получить электронное руководство на соответствующем языке для Больше контента.

Więcej treści
Skanuj kod QR, aby uzyskać elektroniczną instrukcję w odpowiednim języku więcej treści.

⚠ Warnings
◆It is recommended that the fittings are installed by a qualified electrician ensuring the installation complies with current IEE wiring regulations & local building control.
◆Always switch off mains supply before installation.

Product description
MATTER bulb is a smart home device that can communicate with mobile phones, tablets and other devices through Wi-Fi connection, so as to achieve remote control, timing switch, voice control and other functions. The principle of MATTER bulbs is to integrate LED lamp beads inside a plastic or ceramic lampshade, connect to the home Wi-Fi network through a Wi-Fi module, and users can control them through devices such as mobile phone apps or smart speakers.

Product specification

Model:	MWB-TDA9- RCW-E27
Product Size:	60x108mm
Color Temperature:	2700-6500K+RGB
Wattage:	9W±10%
Lumen:	806LM±10%
Voltage:	AC90-250V
Wi-Fi Standard:	WIFI 2.4GHz
Beam Angle:	220°
Frequency Band:	2402-2480HZ
Maximum Radio Transmit Power:	<+16dBm

Storage
Before opening, the product should be placed in a ventilated and dry environment, with a temperature of -40°C to +100°C, and a relative humidity ≤85%RH;indoor environment with no acid, alkali, salt and corrosive, explosive gas, flammable matter, protected from dust, rain and snow.

Package list
Smart Light Bulb* 1
User Manual *1

Download the MOES APP
1. Download MOES App on App store or scan the QR code

GET IT ON Google play
Download on the App Store

MOES App is upgraded as much more compatibility than Tuya Smart/Smart Life App, functional well for scene controlled by Siri, widget and scene recommendations as the fully new customized service.
(**Note:** Tuya Smart/Smart Life App still works, but MOES App is highly recommended)

2. Registration or Log in.
– Download "MOES" Application.
– Enter the Register/Login interface; tap "Register" to create an account by entering your phone number to get verification code and "Set password". Choose "Log in" if you already have a MOES account.

Note: The device only supports 2.4GHz WiFi type, please turn on Bluetooth before adding.

1. Select "Add Device" and scan the QR code on the device;The lamp needs to be set to flash rapidly.Turn on-off-on-off-on-off-on. Confirm light lamps and lanterns is now rapidly flashing.

2. wait for WiFi configuration, Add the device successfully, you can edit the name of the device to enter the device page by click "Done" .

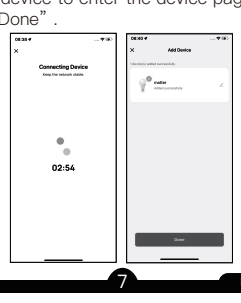

Matter Code
The QR code is required for direct connection to matter products. Please keep this QR code properly.

Set Up Your Device via Matter
You can scan the QR code to get the guide.This guide provides a brief introduction to the Wi-Fi smart light bulbs, Take Alexa, Google, and Apple ecosystems for example and the following shows you how to set up via Matter.

Apple Home | SmartThings | Google Assistant | Amazon Alexa

Control your home with your voice
Devices are compatible with Amazon Alexa and Google Home supported functionalities. Please see our step-by-step guide on:
https://www.moestech.com/blogs/news/smart-device-linked-voice-speaker

Trouble shooting
If you have problems installing or operating your device, please review its product data sheet: https://www.moestech.com/blogs/news/mwb-tdc9-rcw-e27

Declaration of conformity
Hereby,WENZHOU NOVA NEW ENERGY CO.,LTD declares that the radio equipment type MWB-TDA9-RCW-E27 is in compliance with Directive 2014/53/EU, 2014/35/EU, 2014/30/EU, 2011/65/EU. The full text of the EU declaration of conformity is available at the following internet address: https://www.moestech. com/blogs/news/mwb-tda9-rcw-e27

RECYCLING INFORMATION
All products marked with the symbol for separate collection of waste electrical and electronic equipment (WEEE Directive 2012/19 / EU) must be disposed of separately from unsorted municipal waste. To protect your health and the environment, this equipment must be disposed of at designated collection points for electrical and electronic equipment designated by the government or local authorities. Correct disposal and recycling will help prevent potential negative consequences for the environment and human health. To find out where these collection points are and how they work, contact the installer or your local authority.

FR Cet appareil, ses accessoires, se recyclent — À DÉPOSER EN MAGASIN ou À DÉPOSER EN DÉCHÈTERIE

WARRANTY INSTRUCTIONS
Dear Sir or Madam, thank you for purchasing the product.
We hope you'll enjoy using it.
The warranty for the products in the warranty card is hereby granted as follows. As a condition of using the warranty, you must comply with the following terms and procedures:
1. Products are covered by a 24-month warranty, effective from the date of purchase of the covered product by a retail customer.
2. In order to exercise warranty rights, the purchaser must present: a) Warranty card, b) Proof of purchase (VAT invoice, financial receipt or other document confirming the actual date of purchase), unless the purchase date of the product comes from the warranty card.
3. If product quality problems occur within 24 months from the date of receipt, please prepare the product and packaging and go to the place or store where you purchased it to apply for after-sales maintenance. If the product is damaged due to personal reasons, a certain maintenance fee will be charged.

4. We recommend that you properly protect the goods when delivering them to the guarantor – for this purpose, we recommend that you use the original packaging with padding to ensure safe transportation. If you choose to use replacement packaging, we recommend that you ensure that the product is adequately protected from damage during shipping. We recommend that you place an appropriate sticker on your packaging indicating the product's susceptibility to impact, such as "Warning Glass".
5. Reported defects covered by the warranty will be considered immediately and no later than 14 days from the date of delivery of the goods to the Guarantor.
6. After checking and determining the legality of the warranty claim, the Guarantor's services will repair the product within a reasonable time, not exceeding 30 days from the date of delivery of the goods to the Guarantor. However, if hard-to-find spare parts are required, this deadline may extend the time it takes to deliver the part from the manufacturer's factory.
7. The warranty does not include the performance of maintenance and similar

operations specified in the user manual, and users are obliged to do it themselves.
8. If defects occur due to natural wear and tear during use, the warranty does not cover it.
9. The warranty does not cover:
a) Mechanical damage caused by the user's fault and product defects caused by such damage.
b) Damage caused by improper use of the product.
10. The rights under the guarantee will expire in the following circumstances:
a) Remove the warranty seal from the product.
b) Remove the serial number from the product.
c) Take action to eliminate physical defects in the product outside of authorized service.
d) Use non-original parts and consumables.

FOLLOW US
@moessmart | MOES.Official
@moes_smart | @moes_smart
@moes_smart | www.moes.net

EC REP AMZLAB GmbH
Laubenhof 23, ESSEN 45326
Email: info@amz-lab.de
Tel: +491745298066
Made In China

UK REP EVATOST CONSULTING LTD
Address: Suite 11, First Floor, Moy Road Business Centre, Taffs Well, Cardiff, Wales, CF15 7QR
Tel: +442921680945
Email: contact@evatost.com

Manufacturer:
WENZHOU NOVA NEW ENERGY CO.,LTD
Address: Power Science and Technology Innovation Center, NO.238, Wei 11 Road, Yueqing Economic Development Zone, Yueqing, Zhejiang, China
Tel: +86-577-57186815
After-sale Service: service@moeshouse.com

Gebrauchsanweisung
(Deutsch)
Produktspezifikation

Modell:	MWB-TDA9- RCW-E27
Produktgröße:	60x108mm
Farbtemperatur:	2700-6500K+RGB
Wattage:	9W±10%
Lumen:	806LM±10%
Stromspannung:	AC90-250V
Wi-Fi Standard:	WIFI 2.4GHz
Strahlwinkel:	220°
Frequenzband:	2402-2480HZ
Maximales Radio Kraftübertragung:	<+16dBm

⚠ Warnungen
◆ Es wird empfohlen, dass die Ausstattung sind installiert von einem qualifizierten Elektriker Sicherstellen, dass die Installation entspricht Aktuelle IEE -Verkabelungsvorschriften & Lokale Gebäudesteuerung.
◆ Schalten Sie immer vorher die Netzversorgung aus Installation.

Konformitätserklärung
Hiermit erklärt WENZHOU NOVA NEW ENERGY CO.,LTD, dass der Funkgerätetyp MWB-TDA 9-RCW-E27 den Richtlinien 2014/53/EU, 2014/35/EU, 2014/30/EU, 2011/65 entspricht. EU. Der vollständige Text der EU-Konformität-serklärung ist unter der folgenden Internetadres-se verfügbar: https://www.moes-tech.com/blogs/news/mwb-tda9-rcw-e27

Gewährleistungen
Sehr geehrte Damen und Herren, vielen Dank für Ihren Kauf.
Wir hoffen, Sie genießen es.
Die Garantie für die Produkte in der Garantiekarte wird hiermit wie folgt gewährt.
Als Bedingung für die Inanspruchnahme der Garantie müssen Sie die folgenden Bedingungen und Verfahren einhalten:
1. Produkte sind von einer 24-monatigen Garantie abgedeckt, die ab dem Datum des Kaufs des abgedeckten Produkts durch einen Einzelhandel-skunden gültig ist.
2. Um Garantierechte auszuüben, muss der Käufer Folgendes vorlegen: a) Garantiekarte, b) Kaufnachweis (Mehrwertsteuerrechnung, Finanzbeleg oder anderes Dokument, das das tatsächliche Kaufdatum bestätigt), es sei denn, das Kaufdatum des Produkts stammt von der Garantiekarte.
3. Wenn Produktqualitätsprobleme innerhalb von 24 Monaten nach Erhalt auftreten, bereiten Sie das Produkt und die Verpackung vor und gehen Sie zum Ort oder Geschäft, in dem Sie es gekauft haben, um eine After-Sales-Wartung zu beantragen. Wenn das Produkt aus persönlichen Gründen beschädigt wird, wird eine bestimmte Wartungsgebühr berechnet.
4. Die Garantie erstreckt sich nicht auf:
a) Mechanische Schäden durch Verschulden des Benutzers und Produktmängel durch solche Schäden.
b) Schäden, die durch unsachgemäße Verwendung des Produkts verursacht werden.

Manual de instrucciones
(Español)
Especificación de producto

Modelo:	MWB-TDA9- RCW-E27
Tamaño del producto:	60x108mm
Temperatura del color:	2700-6500K+RGB
Potencia:	9W±10%
Lúmina:	806LM±10%
Voltaje:	AC90-250V
Estándar Wi-Fi:	WIFI 2.4GHz
Ángulo de haz:	220°
Banda de frecuencia:	2402-2480HZ
Radio máximo Transmisión de potencia:	<+16dBm

⚠ Advertencias
◆ Se recomienda que los accesorios sean instalado por un electricista calificado Asegurar que la instalación cumpla con Regulaciones actuales de cableado de IEE y local Control de edificios.
◆ Siempre apague el suministro de la red antes instalación.

Declaración de conformidad
Por la presente, WENZHOU NOVA NEW ENERGY CO., LTD declara que el equipo de radio tipo MWB-TDA9-RCW-E27 cumple con la Directiva 2014/53/UE, 2014/35/UE, 2014/30/UE, 2011/65/ UE. El texto completo de la declaración UE de conformidad está disponible en la siguiente dirección de Internet: https://www.moestech.com/blogs/news/mwb-tda9-rcw-e27

Instrucciones de garantía
Estimado Señor o señora, gracias por comprar el producto.
Esperamos que le guste usarlo.
Se otorga la siguiente garantía a los productos en la tarjeta de garantía.
Como condición para el uso de la garantía, debe cumplir con los siguientes términos y procedimientos:
1. El producto goza de una garantía de 24 meses, que entrará en vigor a partir de la fecha en que el cliente minorista compre el producto cubierto.
2. Para ejercer la garantía, el comprador debe presentar: a) la tarjeta de garantía, b) el certificado de compra (factura de iva, recibo financiero u otro documento que confirme la fecha real de compra), a menos que la fecha de compra del producto provenga de la tarjeta de garantía.
3. Dentro de los 24 meses siguientes a la fecha de recepción del producto, si hay problemas de calidad del producto, prepare el producto y el embalaje y vaya al lugar de compra o tienda para solicitar el mantenimiento post – venta. Si el producto se daña por razones personales, se cobrará una cierta tarifa de mantenimiento.
4. La garantía no incluye:
a) Los daños mecánicos causados por la negligencia del usuario y los defectos resultantes del producto.
b) Daños causados por el uso inadecuado del producto.

Manuel d'instruction
(Français)
Spécification du produit

Modèle:	MWB-TDA9- RCW-E27
Taille du produit:	60x108mm
Température de couleur:	2700-6500K+RGB
Wattage:	9W±10%
Lumen:	806LM±10%
Tension:	AC90-250V
Norme Wi-Fi:	WIFI 2.4GHz
Angle de faisceau:	220°
Bande de fréquence:	2402-2480HZ
Radio maximale Transmettre la puissance:	<+16dBm

⚠ Avertissements
◆ Il est recommandé que les raccords soient Installé par un électricien qualifié s'assurer que l'installation est conforme à Règlement sur le câblage IEE actuel et local Contrôle du bâtiment.
◆ Éteignez toujours l'alimentation du secteur avant installation.

Déclaration de conformité
Par la présente, WENZHOU NOVA NEW ENERGY CO., LTD déclare que l'équipement radio de type MWB-TDA9-RCW-E27 est conforme à la directive 2014/53/UE, 2014/35/UE, 2014/30/UE, 2011/65/ UE. Le texte complet de la déclaration UE de conformité est disponible à l'adresse Internet suivante : https://www.moes-tech.com/blogs/news/mwb-tda9-rcw-e27

Description de la garantie
Cher Monsieur ou Madame, merci d'avoir acheté ce produit.
Nous espérons que vous apprécierez de l'utiliser.
La garantie ci – dessous est accordée pour les produits figurant sur la carte de garantie. Comme condition d'utilisation de la garantie, vous devez respecter les modalités et procédures suivantes:
1. Les produits bénéficient d'une garantie de 24 mois à compter de la date d'achat du produit couvert par le client au détail.
2. Pour exercer le droit à la garantie, l'acheteur doit présenter: a) une carte de garantie, b) une preuve d'achat (facture TVA, reçu financier ou autre document confirmant la date d'achat effective), sauf si la date d'achat du produit provient de la carte de garantie.
3. S'il y a un problème de qualité du produit dans les 24 mois suivant la date de réception du produit, veuillez préparer le produit et l'emballage et vous rendre à l'endroit ou au magasin où vous l'avez acheté pour demander une réparation après – vente. Si le produit est endommagé pour des raisons personnelles, certains frais de réparation seront facturés.
4. La garantie ne couvre pas:
a) Les dommages mécaniques causés par la faute de l'utilisateur et les défauts du produit qui en résultent.
b) Les dommages causés par une mauvaise utilisation du produit.

Manuale di istruzioni
(Italiano)
Specifiche del prodotto

Modello:	MWB-TDA9- RCW-E27
Dimensione del prodotto:	60x108mm
Temperatura del colore:	2700-6500K+RGB
Wattaggio:	9W±10%
Lumen:	806LM±10%
Voltaggio:	AC90-250V
Standard Wi-Fi:	WIFI 2.4GHz
Angolo trave:	220°
Banda di frequenza:	2402-2480HZ
Radio massima Trasmissione del potere:	<+16dBm

⚠ Avvertimenti
◆ Si consiglia di essere i raccordi installato da un elettricista qualificato Garantire che l'installazione sia conforme regolamenti di cablaggio IEE e locali controllo dell'edificio.
◆ Spegnere sempre la fornitura di rete prima installazione.

Dichiarazione di conformità
Con la presente, WENZHOU NOVA NEW ENERGY CO., LTD dichiara che il tipo di apparecchiatura radio MWB-TDA9-RCW-E27 è conforme alla Direttiva 2014/53/UE, 2014/35/UE, 2014/30/UE, 2011/65/ UNIONE EUROPEA. Il testo completo della dichiarazione di conformità UE è disponibile al seguente indirizzo internet: https://www.moes-tech.com/blogs/news/mwb -tda9-rcw -e27

Istruzioni di garanzia
Gentile Signore o Signora, grazie per l'acquisto del prodotto.
Speriamo che vi piacerà usarlo.
La garanzia per i prodotti riportati nella scheda di garanzia è concessa come segue.
Come condizione per l'utilizzo della garanzia, è necessario rispettare i seguenti termini e procedure:
1. I prodotti sono coperti da una garanzia di 24 mesi, a decorrere dalla data di acquisto del prodotto coperto da parte di un cliente al dettaglio.
2. Per esercitare i diritti di garanzia, l'acquirente deve presentare: a) Carta di garanzia, b) Prova di acquisto (fattura IVA, ricevuta finanziaria o altro documento attestante la data effettiva di acquisto), a meno che la data di acquisto del prodotto non provenga dalla carta di garanzia.
3. Se si verificano problemi di qualità del prodotto entro 24 mesi dalla data di ricevimento, si prega di preparare il prodotto e l'imballaggio e recarsi nel luogo o negozio in cui è stato acquistato per richiedere la manutenzione post-vendita. Se il prodotto è danneggiato per motivi personali, verrà addebitato un certo costo di manutenzione.
4. La garanzia non copre:
a) Danni meccanici causati da errori dell'utente e difetti del prodotto causati da tali danni.
b) Danni causati da uso improprio del prodotto.

Manual de instruções
(Português)
Especificação do produto

Modelo:	MWB-TDA9- RCW-E27
Tamanho do produto:	60x108mm
Temperatura da cor:	2700-6500K+RGB
Wattage:	9W±10%
Lúmen:	806LM±10%
Tensão:	AC90-250V
Padrão Wi-Fi:	WIFI 2.4GHz
Ângulo de feixe:	220°
Banda de frequência:	2402-2480HZ
Rádio máximo Transmitir energia:	<+16dBm

⚠ Avisos
◆ É recomendável que os acessórios sejam instalado por um eletricista qualificado garantir a instalação em conformidade com Regulamentos atuais de fiação do IEE e local Controle de construção.
◆ Sempre desligue o fornecimento da rede antes instalação.

Declaração de conformidade
Por meio deste, a WENZHOU NOVA NEW ENERGY CO.,LTD declara que o tipo de equi-pamento de rádio MWB-TDA9-RCW-E27 está em conformidade com a Diretiva 2014/53/UE, 2014/35/UE, 2014/30/UE, 2011/65/UE. O texto completo da declaração de conformidade da UE está disponível no seguinte endereço da Internet: https://www.moestech. com/blogs/news/mwb-tda9-rcw-e27

Instruções de garantia
Caro senhor ou senhora, obrigado por comprar o produto.
Esperamos que você goste de usá-lo.
A garantia para os produtos no cartão de garantia é concedida da seguinte forma.
Como condição para usar a garantia, você deve cumprir os seguintes termos e procedimentos:
1. Os produtos são cobertos por uma garantia de 24 meses, efetiva a partir da data de compra do produto coberto por um cliente varejista.
2. Para exercer os direitos de garantia, o comprador deve apresentar: a) cartão de garantia, b) comprovante de compra (fatura IVA, recibo financeiro ou outro documento confirmando a data real da compra), a menos que a data de compra do produto venha do cartão de garantia.
3. Se problemas de qualidade do produto ocorrerem dentro de 24 meses a partir da data de recebimento, prepare o produto e embalagem e vá ao local ou loja onde você comprou para solicitar manutenção pós-venda. Se o produto for danificado devido a razões pessoais, uma certa taxa de manutenção será cobrada.
4. A garantia não cobre:
a) Danos mecânicos causados pela falha do usuário e defeitos do produto causados por tais danos.
b) Danos causados pelo uso indevido do produto.

Инструкция по эксплуатации
(Русский язык)
Спецификация продукта

Модель:	MWB-TDA9- RCW-E27
Размер продукта:	60x108mm
Цветовая температура:	2700-6500K+RGB
Мощность:	9W±10%
Просвет:	806LM±10%
Напряжение:	AC90-250V
Wi-Fi Стандарт:	WIFI 2.4GHz
Угол луча:	220°
Полоса частоты:	2402-2480HZ
Максимальное радио Передача мощности:	<+16dBm

⚠ Предупреждения
◆ Рекомендуется, чтобы фитинги были Установлен квалифицированным электриком Обеспечение установки соответствует Текущие правила проводки IEE и местные здание контроль.
◆ Всегда выключайте питание сети перед установка.

Декларация о соответствии
Настоящим WENZHOU NOVA NEW ENERGY CO.,LTD заявляет, что радиооборудование типа MWB-TDA9-RCW-E27 соответствует Директиве 2014/53/EU, 2014/35/EU, 2014/30/EU, 2011/65/EU. Полный текст декларации соответствия ЕС доступен по следующему интернет-адресу:
https://www.moestech. com/blogs/news/mwb-tda9-rcw-e27

Гарантия
Уважаемый господин или госпожа, спасибо за покупку этого продукта.
Надеемся, вам понравится его использовать.
На продукты, указанные в гарантийной карте, предоставляется следующая гарантия.
В качестве условия использования гарантии вы должны соблюдать следующие условия и процедуры:
1. Продукция имеет 24 – месячную гарантию, которая вступает
в силу с даты покупки розничным клиентом охватываемой продукции.
2. Для осуществления гарантийного права покупатель должен предъявить: а) гарантийную карту, b) свидетельство о покупке
(счет – фактуру НДС, финансовую квитанцию или другой
документ, подтверждающий фактическую дату покупки), если
только дата покупки продукта не получена из гарантийной карты.
3. В случае возникновения проблем с качеством продукции
в течение 24 месяцев с момента ее получения подготовьте
продукт и упаковку и отправьтесь в место покупки или магазин
для послепродажного ремонта. Если продукт поврежден по
личным причинам, взимается определенная плата за ремонт.
4. Гарантия не включает:
а) Механические повреждения по вине пользователя и вызванные ими дефекты продукции.
b) Ущерб причиненный неправильным использованием продукции.

Instrukcja obsługi
(Polski)
Specyfikacja produktu

Model:	MWB-TDA9- RCW-E27
Rozmiar produktu:	60x108mm
Temperatura kolorów:	2700-6500K+RGB
Wattage:	9W±10%
Lumen:	806LM±10%
Woltaż:	AC90-250V
Wi-Fi Standard:	WIFI 2.4GHz
Kąt wiązki:	220°
Pasmo częstotliwości:	2402-2480HZ
Maksymalne radio Przekazywanie mocy:	<+16dBm

⚠ Ostrzeżenia
◆ Zaleca się, aby wyposażenie są zainstalowane przez wykwalifikowanego elektryka Zapewnienie instalacji jest zgodne Obecne przepisy okablowania IEE i lokalne kontrola budynku.
◆ Zawsze wyłącz zasilanie sieciowe wcześniej instalacja..

Deklaracja zgodności
Niniejszym WENZHOU NOVA NEW ENERGY CO.,LTD oświadcza, że typ urządzenia radiowego MWB-TDA9-RCW-E27 jest zgodny z dyrektywami 2014/53/UE, 2014/35 /UE, 2014/30/UE, 2011/65/UE. Pełny tekst deklaracji zgodności UE jest dostępny pod następującym adresem internetowym: https://www.moestech. com/blogs/news/mwb-tda9-rcw-e27

Instrukcje gwarancji
Szanowny Panie lub Pani, dziękujemy za zakup produktu.
Mamy nadzieję, że spodoba ci się korzystanie z niego.
Gwarancja na produkty zawarte w karcie gwarancyjnej jest niniejszym udzielana w następujący sposób.
Warunkiem korzystania z gwarancji jest przestrzeganie następujących warunków i procedur:
1. Produkty objęte są 24-miesięczną gwarancją, obowiązującą od dnia zakupu objętego produktem przez klienta detalicznego.
2. Aby skorzystać z praw gwarancyjnych, kupujący musi okazać: a) kartę gwarancyjną, b) dowód zakupu (faktura VAT, paragon finansowy lub inny dokument potwierdzający faktyczną datę zakupu), chyba że data zakupu produktu pochodzi z karty gwarancyjnej.
3. Jeśli problemy z jakością produktu wystąpią w ciągu 24-miesięcy od daty otrzymania, należy przygotować produkt i opakowanie i udać się do miejsca lub sklepu, w którym go zakupiłeś, aby złożyć wniosek o konserwację posprzedażną. Jeśli produkt zostanie uszkodzony z przyczyn osobistych, zostanie naliczona pewna opłata konserwacyjna.
4. Gwarancja nie obejmuje:
a) Uszkodzenia mechaniczne spowodowane winą użytkownika oraz wady produktu spowodowane takimi uszkodzeniami.
b) Szkody spowodowane niewłaściwym użytkowaniem produktu.

MOES 温州早晨电子有限公司	名 称	MWB-TDA9-RCW-E27 TD MATTER智能灯泡			材 质	双胶纸80g		修改	修 改	日 期	内 容	技术审核	内容审核
	尺 寸	50x100mm	折页方式			名 字	日 期		任莹莹	25/07/30	更新多语言二维码，排版	董逸豪	郑丰
					初版设计	设计人			章译以	25/12/10	修改英代邮箱	董逸豪	郑丰
	语 言	英+德西法意葡俄波			技术审核	董逸豪	25/07/30						
					翻译校对	林佩芝	25/07/30						
					内容审核	郑丰	25/07/30						